

DOMANDA DI AMMISSIONE

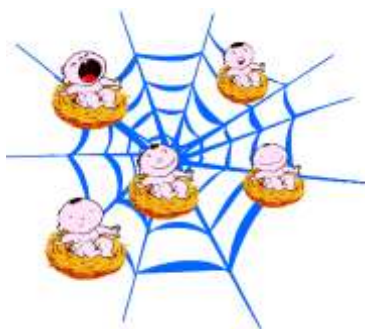

NIDO DOMICILIARE - RAGNATELA

COMUNE DI CASTEL DEL PIANO

ANNO EDUCATIVO 2010-2011

**AL PRESIDENTE
DELLA COMUNITA' MONTANA
AMIATA GROSSETANO
per tramite Sig. Sindaco
del Comune di Castel del Piano**

Il/la sottoscritto/a* _____ nato a _____ il _____

Codice Fiscale _____, residente nel Comune di _____

in via _____ n. _____, Tel. _____

in qualità di madre/padre

CHIEDE

che il minore _____ nato a _____

il _____, età al 1° settembre 2010: anni _____,

mesi _____

sia ammesso alla frequenza del Nido Domiciliare "Ragnatela" Comune di _____ per l'.e.2010-

11.

DICHIARA

- di accettare la quota di compartecipazione;
- di provvedere al pagamento della quota di compartecipazione nelle forme e nei modi stabiliti dalla Comunità Montana Amiata Grossetano;
- di accettare incondizionatamente tutte le norme previste dal *Regolamento comprensoriale dei Servizi Educativi per la prima infanzia* approvato con Delibera di Consiglio della Comunità Montana n.11 del 22/05/2008;

- di essere a conoscenza che, nel caso dovessero pervenire un numero di domande superiore ai posti disponibili verrà redatta una graduatoria secondo i criteri riportati nel bando;
- di aver preso visione dei criteri per la formazione della graduatoria di ammissione.

ALLEGA

- o scheda attribuzione punteggio
- o copia fotostatica di un documento di identità

ATTESTAZIONE

Il sottoscritto dichiara di essere consapevole che in caso di attestazioni non veritiere per le dichiarazioni sopra rese incorrerà nelle sanzioni penali richiamate dall'art.76 della D.P.R n.445/2000

_____ li _____

FIRMA _____

A cura dell'Ufficio

Domanda di iscrizione n° _____ presentata in data _____

INFORMATIVA SULL' USO DEI DATI PERSONALI E SUI DIRITTI DEL DICHIARANTE (Art. 13 del D. Lgs 196 del 30/06/2003)

Gentile Signore/a

Corre l'obbligo di informarla che il decreto legislativo prevede la tutela delle persone e dei soggetti rispetto al trattamento dei dati personali.

Secondo la legge indicata, tale trattamento sarà improntato ai principi di correttezza, liceità e trasparenza e di tutela della Sua riservatezza e dei Suoi diritti.

Ai sensi dell'art. 13 del D. Lgs. 30 giugno 2003, n. 196 "Codice in materia di protezione dei dati personali", Le forniamo quindi le seguenti informazioni:

a) i dati personali da Lei forniti o comunque acquisiti verranno trattati per l'espletamento da parte della Comunità Montana, esclusivamente nell'ambito del procedimento per il quale la presente domanda viene resa, secondo la normativa vigente in materia e per lo svolgimento delle funzioni istituzionali; in particolare il trattamento dei dati è finalizzato alla formazione della graduatoria per l'inserimento nell'Asilo Nido-.

b) il trattamento sarà effettuato con le seguenti modalità:

-è effettuato manualmente e/o con l'ausilio di mezzi informatici e telematici, nei modi e nei limiti necessari per perseguire le predette finalità.

- è svolto dal personale della Comunità Montana Amiata Grossetano

c) Il conferimento dei dati è obbligatorio. La mancata indicazione dei dati comporta la non ammissione al servizio e l'esclusione dalla graduatoria

d) i dati personali potranno essere comunicati al personale impegnato nel servizio.

e) all'interessato sono riconosciuti i diritti di cui all'art. 7 del D. Lgs. 196/2003 e, in particolare, il diritto di accedere ai propri dati personali, di chiederne la rettifica, l'aggiornamento e la cancellazione, se incompleti, erronei o raccolti in violazione di legge, nonché di opporsi al trattamento per motivi legittimi.

f)Titolari e responsabili del trattamento:

Il titolare del trattamento dei dati è la Comunità Montana Amiata Grossetano – Loc.San Lorenzo,19-58031 Arcidosso GR.

Responsabile del trattamento è: ==

FIRMA_____